

# Instruções de Instalação - Mesa Performance com Equipamento

## Dimensional

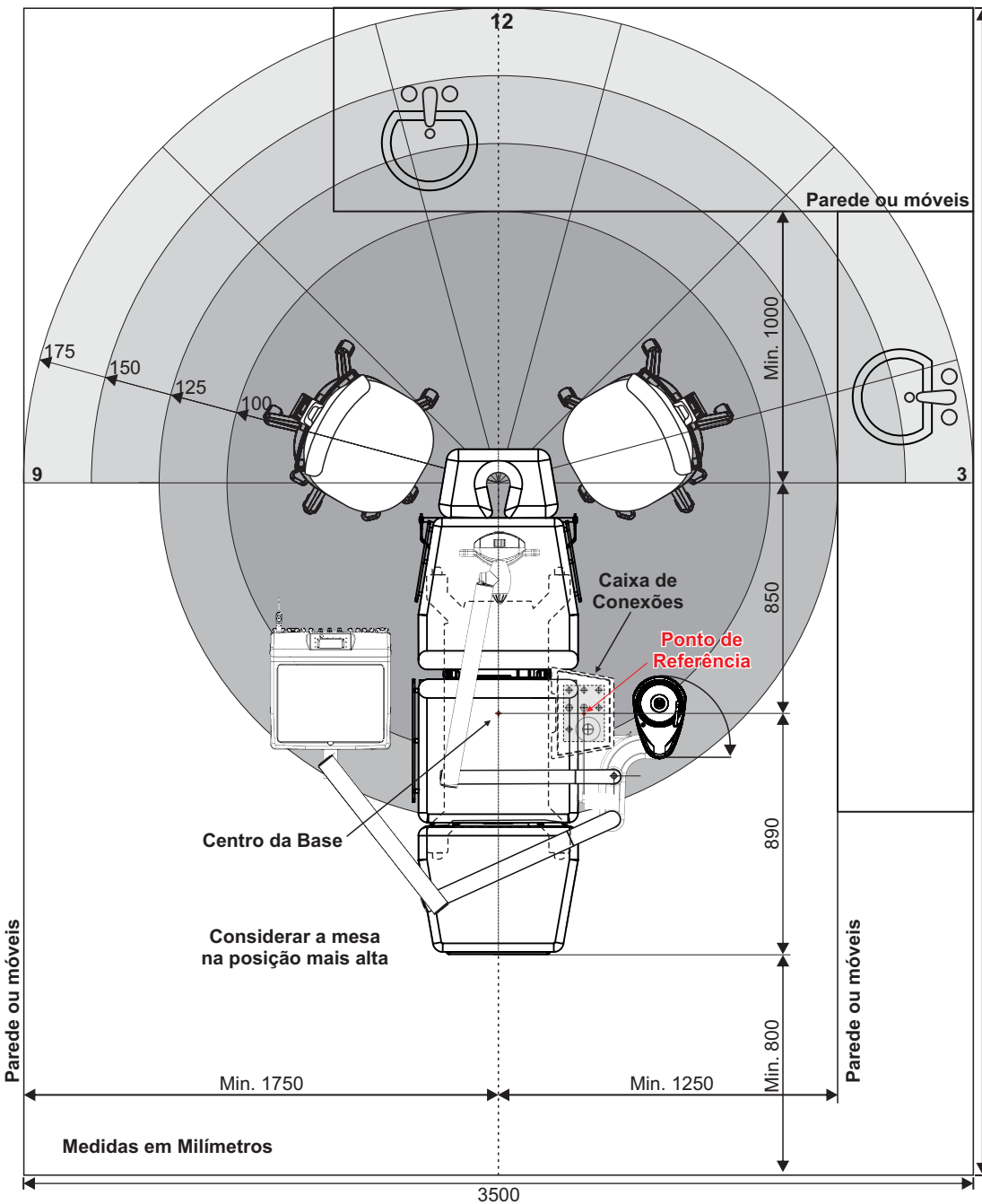

## Posicionamento da Caixa de Conexões

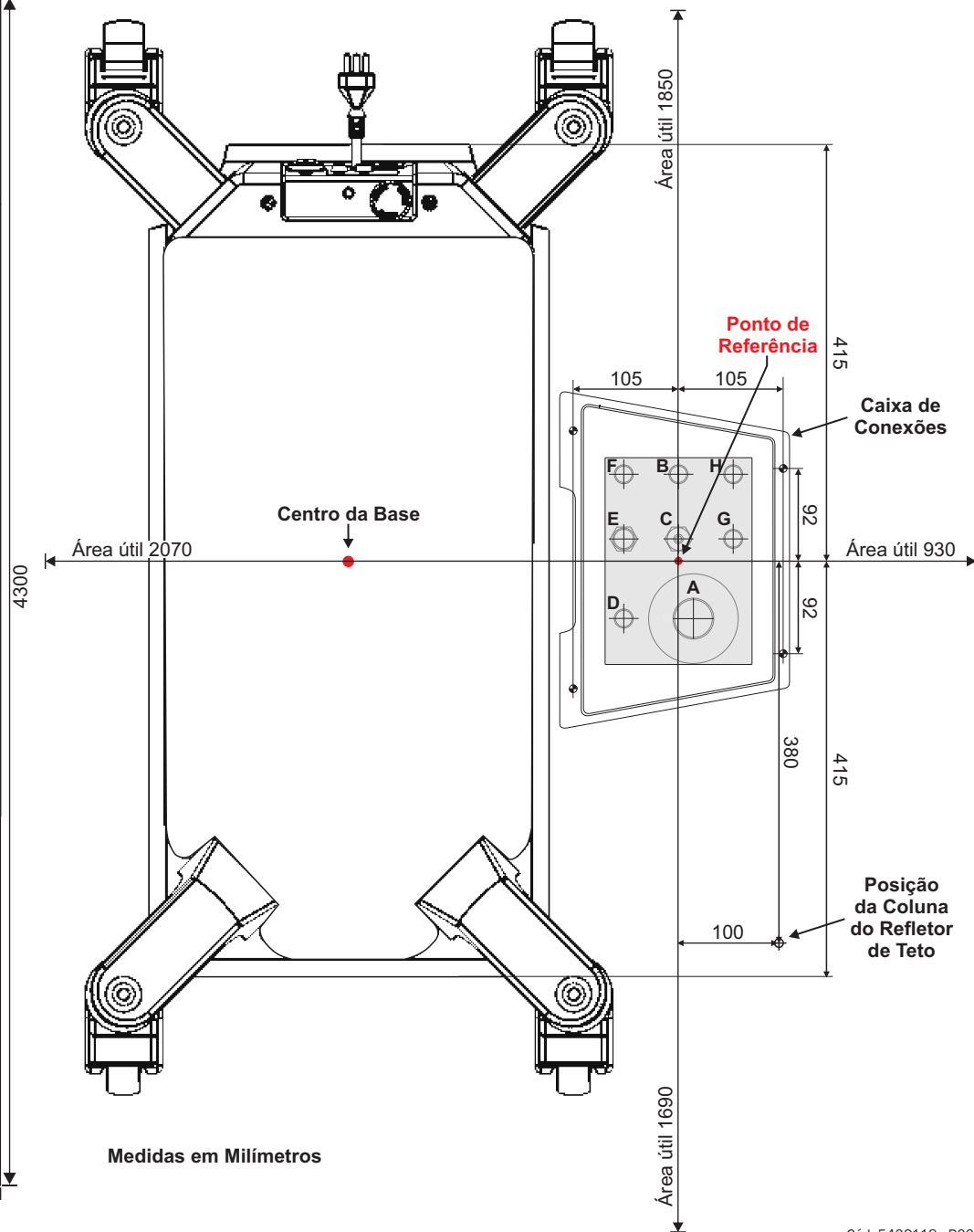

## A - ESGOTO

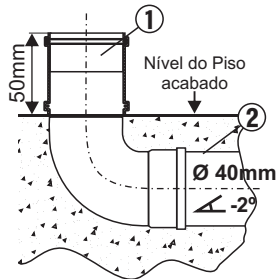

- Tubulação de PVC Ø40mm (2) com luva deslizante Ø40mm (1)
- ↔ Conectar à caixa Sifonada
- A luva (1) pode ser substituída por adaptador fêmea 3/4"
- Declive mínimo de 2°

## B - AR COMPRIMIDO

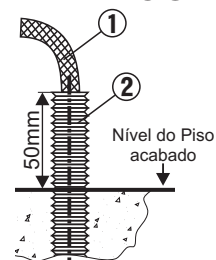

- Eletroduto 3/4" (2) com mangueira tramada 1/4" (1)
- ↔ Conectar ao Compressor
- Conforme a distância entre compressor e equipamento utilize as seguintes especificações:  
Até 10 metros - Mangueira 1/4"  
Até 20 metros - Mangueira 5/16"  
Acima de 20 metros não utilizar mangueiras. Verifique alternativas com técnico autorizado

- Recomenda-se aplicação de filtro Coalescente na entrada de ar do equipamento

## C - ÁGUA

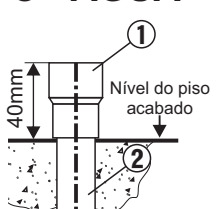

- Tubo PVC Ø25mm para água (2) com Luva com rosca metálica de 1/2" (1)
- ↔ Conectar à rede hidráulica
- O registro de alimentação de água deve ser localizado próximo ao equipamento e de fácil acesso para o operador

- Recomenda-se a instalação de filtro de partículas na entrada de água do equipamento

## D - ALIMENTAÇÃO ELÉTRICA

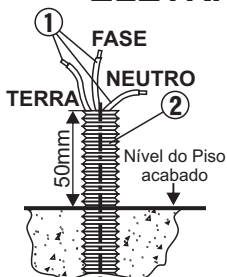

- Eletroduto 3/4" (2)
- 3 fios de 2,5mm<sup>2</sup> (1) sendo: Verde e Amarelo para Terra Azul para Neutro Preto para Fase
- ↔ Conectar ao disjuntor elétrico
- Deixar 100 milímetros de fio após o eletroduto

## E - BOMBA DE VÁCUO

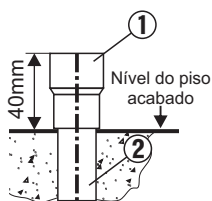

- Tubo PVC Ø25mm para água (2) com Luva com rosca metálica de 1/2" (1)
- ↔ Conectar à sala de bomba de vácuo
- Não utilize joelhos de 90°, utilize curvas para evitar o acúmulo de resíduos na tubulação
- Antes de preparar a tubulação de sucção, leia as instruções do fabricante da bomba de vácuo

## F - COMANDO PARA BOMBA DE VÁCUO

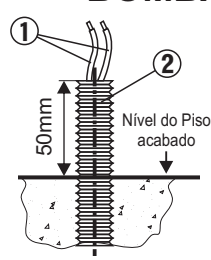

- Eletroduto 3/4" (2)
- 2 fios de 1,0 mm<sup>2</sup> (1) de cor preta
- ↔ Conectar à sala de bomba de vácuo
- Deixar 100 milímetros de fio após o eletroduto
- Antes de passar os fios, verifique as instruções do fabricante da bomba de vácuo

## G/H - ACESSÓRIOS E PERIFÉRICOS

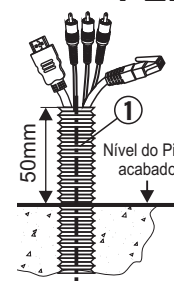

- Eletrodutos Opcionais de 3/4" (1)
- Podem ser utilizados para conexão de antena, rede, cabos de áudio, vídeo, USB, HDMI e RCA
- ↔ Conectar à Central de Mídia / Conectar periféricos/acessórios
- Verifique a compatibilidade entre equipamentos antes de passar os cabos para evitar interferências

Área de Corte do Piso

Área de Corte do Piso

↑ MESA PERFORMANCE ↑

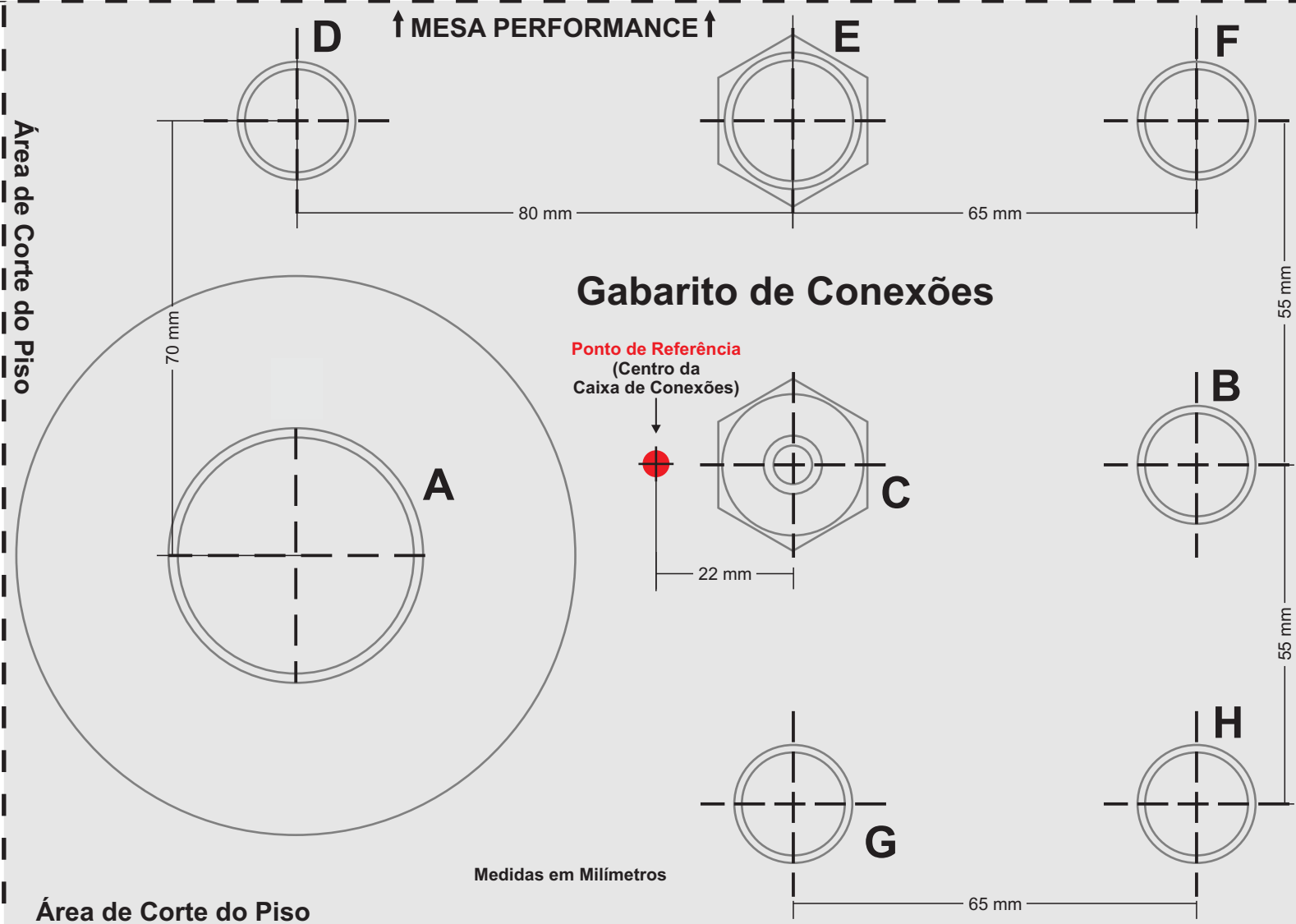

Medidas em Milímetros